

Piyasa Verileri

11.11.2022		
İç Piyasalar	Kapanış	Değişim %
BIST-100	4.455	-0,26
BIST-30	4.836	-0,98
DVZSP	18,82	0,72
EUR/USD	1,029	0,91
ALTIN	1.761	0,29
PETROL (BRENT)	96,60	3,13
	Kapanış	Değişim %
USD/TL	18,54	0,29
US 2Y	4,33	0,09
US 10Y	3,81	-0,48
Dış Piyasalar	Kapanış	Değişim %
DJIA	33.671	-0,13
S&P 500	3.970	0,34
NASDAQ	11.192	0,70
DAX	14.254	0,77
FTSE 100	7.351	-0,33
NIKKEI	28.264	2,98
SHCOMP	3.087	1,69
VIX	23,3	-0,98
(18.05 TSi)		

Şirket Haberleri

ATAGY Yeni pay alma hakları 14 Kasım 2022 28 Kasım 2022 Rüçhan Hakkı Kullanım Oranı (%) 100,00

ASELS 0,2017543 TL 1 TL Nominal Değerli Paya Ödenecek Nakit Kar Payı - Brüt(TL) 16.11.2022

KARSN e-JEST elektrikli minibüslerinin ASELSAN elektrikli çekiş sistemi bileşenleri kullanılarak üretilmesine ve ASELSAN'a satışına ilişkin anlaşmaya varılmış olup 12.599.199 EURO tutarında bir sözleşme imzalanmıştır.

KUYAS Mersin Karaman bölgesinde bulunan ruhsatların ön etüt çalışması tamamlanmış; elde edilen veriler ve gözlemler sonucunda ruhsat alanında "boksit" zuhurlarının varlığı ve "kömür" oluşumuna uygun jeolojik formasyonlara sahip olduğu gözlenmiştir.

KLGYO 3 yıl vadeli, ilk yıl anapara ödemesiz, 6 aylık dönemlerde anapara ve faiz ödemeli 400.000.000 TL tutarında kredi kullanımı gerçekleştirilmiştir.

EMKEL Başta Türkiye olmak üzere Hırvatistan, Irak, İngiltere, İtalya ve Kanada'dan Ekim ayında alınan sipariş tutarı toplam 23.638.111 TL'dir. 2021 yılından devreden 90.277.603 TL tutarındaki Sipariş portföyü Ekim ayı sonu itibarıyla 140.434.911 TL'ye yükselmiştir.

ZOREN Zorlu Doğal Elektrik Üretimi AŞ'nin Denizli ilinde kurmayı planladığı Tekkehamam JES 2 Jeotermal Enerji Santrali'nin ön lisansının süresinin 09.10.2024 tarihine kadar uzatılmıştır.

RALYH bağlı ortaklığı 391.968.976 TL teklif sunarak 1.en düşük teklifi vermiş

DOAS 1 TL Nominal değerli paya BRÜT (TL) 4,090909 **ATAGY** Rüçhan Hakkı Kullanımı Oranı (%) 100,00 **GSDHO** Bedelsiz (%) 122,22222 14.11.2022

HALKB 2022 3.Ç net dönem karı 8.904.706.000 (215.142.000) 3Ç. 4.304 bek. 4.031

VERTU Girişim Şirketimiz Golive Yazılım Hizmetleri A.Ş. Halka Arz Süreci Hakkında

GESAN İşin toplam bedeli KDV dahil 1.893.900, -Euro'dur. Anlaşma bedeli toplam 900.000, -USD'dir.

PRDGS.E, SNGYO.E ve VERUS.E 14/11/2022 tarihli işlemlerden 13/12/2022 tarihli işlemlere (seans sonuna) kadar açığa satışa ve kredili işlemlere konu edilemeyecektir.

NET HOLDİNG A.Ş. payları ile ilgili olarak 14,31 – 15,23 TL fiyat aralığından 2.000.000 TL toplam nominal tutarlı satış işlemi ortaklığımızca gerçekleştirilmiştir.

CEMETS Bursa Organize Sanayi Bölgesi Şirket adresimizde bulunan 12.000 m2 kapalı alan çatı üzerine Güneş Enerjisi Santrali (GES) yatırımı için itibaren yatırım görüşmeleri başlamıştır.

Teknik Bakış

BIST-100 günü %0,26 düşüş ile 4455 puandan tamamladı. İşlem hacmi 101,6 milyar TL.

Destek	4428 5 MAV. 4418 [4396] *4360.96 (gap) 4332 4297 kd
Direnç	4470 5DK. 4514 4532 5 dk. 4552 4642 4754 (USD\$ gap) %261.8 : 4793

Hisse	Kapanış	Destek	Direnç
DOHOL	6.52	6.45-6.43	6.61 6.67 6.71
MGROS	143.40	140.70	146.30 147.10
FROTO	371.60	369.50	375.70 378.20 382.00
ARDYZ	7.82	7.61 22 MA	7.90 8.01 8.16 8.20
ASELS	38.86	38.40 38.04 gap	39.14 39.88 40.20 40.46 40.50

Veri Gündemi

Altılı masa toplantısı (BTP katılımı, Anayasa teklifi)

15/11 16.30 ABD Ekim ÜFE çekirdek ÜFE önc. %0,3 bek. %0,3 Geçen hafta ABD Ekim çekirdek TÜFE Y/Y (bek. %6,6) %6,3 ile beklentinin altında kaldı.

Matrah artırımı oranı ve otomobilin modeline bağlı olarak 50 ile 100 bin TL arasında indirim gündemde-Ntv

Bloomberg HT'nin edindiği bilgilere göre yeni KGF paketinin büyüklüğünün en az 70 milyar TL olması öngörülmüyor.

Küresel Piyasalar

18/11 Fitch, Türkiye'ye ilişkin 2022 yılının üçüncü değerlendirmesi

8 Temmuz 2022 Fitch Ratings, Türkiye'nin kredi notunu B+'dan B'ye indirdi görünümünü negatif olarak teyit etti (Artan geriye dönük endeksleme riskleri, liranın ek olarak değer kaybetmesi, döviz kuru geçişkenliğinin hız ve büyüklük olarak artması). Kredi notunu 'B', görünümünü ise 'Negatif' olarak koruması bekleniyor.

15-16 Kasım G20 liderler zirvesi (Rusya'ya Ukrayna'daki savaşı acil olarak durdurması için çağrı yapıldığı)

Salı günü Çin Merkez Bankası (PBOC), MLF faiz kararı

BIST-100: 4552 (USD 244.450 gap kapandı) -4467'e gap'e yöneldi /4470* -4514 ile tepki sınırlı kaldı..4428

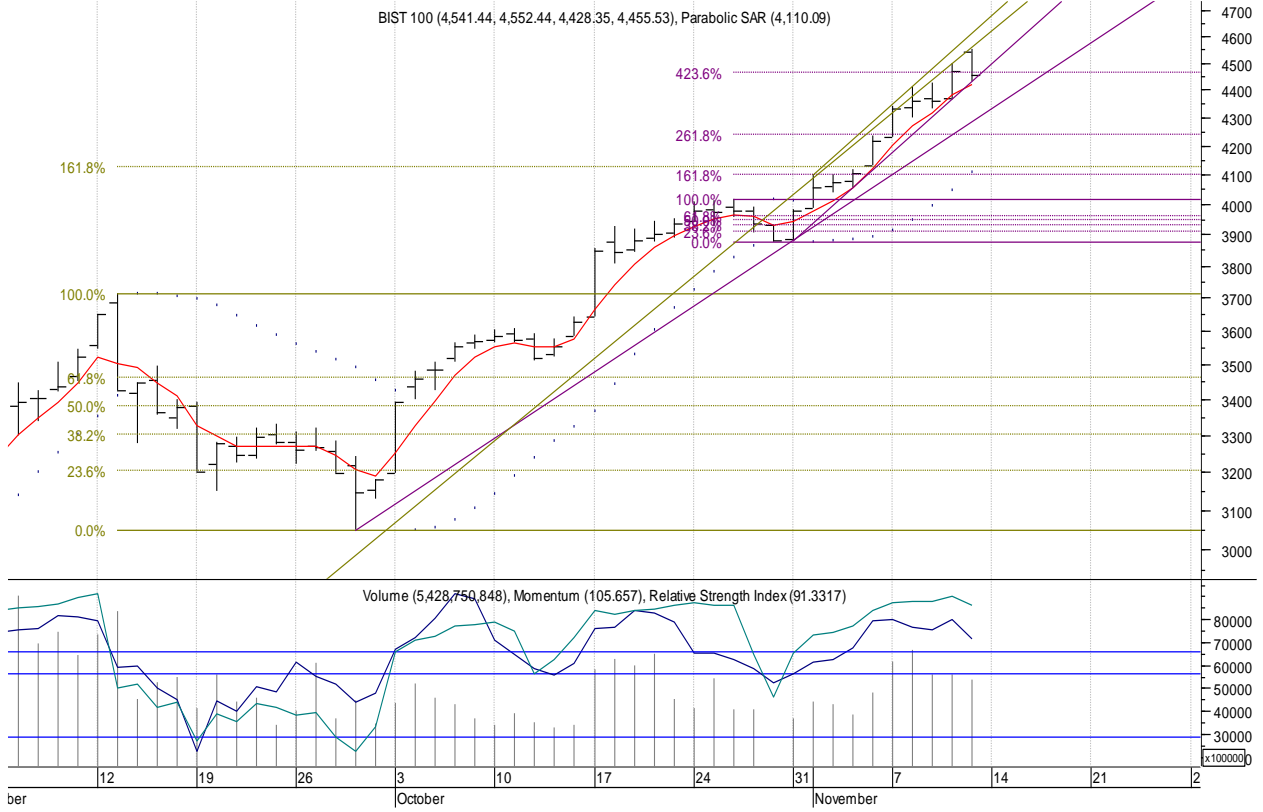

Öneri, eleştiri ve sorularınız için yatirimarastirma@icbcyatirim.com.tr adresine göndereceğiniz e-posta ile bize ulaşabilirsiniz.

Facebook : [ICBC Yatırım](#)

Twitter : [icbcyatirim](#)

Instagram : [icbcyatirim](#)

Linkedin : [ICBC Yatırım](#)

UYARI

Burada yer alan yatırım bilgi, yorum ve tavsiyeleri yatırım danışmanlığı kapsamında değildir. Yatırım danışmanlığı hizmeti SPK tarafından yayımlanan tebliğ çerçevesinde, aracı kurumlar, portföy yönetim şirketleri, mevduat kabul etmeyen bankalar ile müşteri arasında imzalanacak bir sözleşme çerçevesinde sunulur. Burada ulaşılan sonuçlar, tercih edilen hesaplama yöntemi ve veya yorum tavsiyede bulunanların kişisel görüşlerine dayanmaktadır. Sadece burada yer alan bilgilere dayanarak yatırım kararı verilmesi sağlıklı sonuçlar doğurmayabilir. Ayrıca burada yer alan bilgiler mali durumunuz ile risk ve getiri tercihlerinize uygun olmayabilir.